भारतीय गैर न्यायिक

भारत

दस रुपये रु.10

TEN RUPEES Rs.10

सत्यमेव जयते

INDIA

INDIA NON JUDICIAL

पश्चिमबंगा पश्चिम बंगाल WEST BENGAL

07AC 566370

Deed No. I-435 Fol. 2676

SEAL OF THE ADDITIONAL DISTRICT SUB-REGISTRAR Bishnupur, Bankura

J. Mukherjee 19/06/25

ADDL. DIST. SUB-REGISTRAR
BISHNUPUR, BANKURA

19/06/25

Fees Paid as under

F (1)..... 2/-

F (2)..... 2/-

G (a)..... 13/-

G (b)..... 8/-

Value of Stamp Rs..... 10/-

Value of Cartige Paper.....

C.F. Stamp..... 10/-

Plan Charge.....

Total Rs.--

Copy Prepared, Sealed, Signed &

Delivered to Md Abbasuddin

Order No. 398 Date 19/06/25

ADDL. DIST. SUB-REGISTRAR
BISHNUPUR, BANKURA
19/06/25

As the soft digital image of the instant deed document is not available in e-nathikaran. manual certified true copy is being provided to the applicant concerned

ADDL. DIST. SUB-REGISTRAR
BISHNUPUR, BANKURA
19/06/25

DOCUMENT NO. 435
YEAR 2006

Govt. of West Bengal
FILING FORM
Registration Directorate

BOOK NO.
PAGE NO. 137

হঃ হি তারা (১) কেবালা পত্র:- মূল্য: ১৩,০০০০০ টাকা
জেলা শেষ পৃঃ থানা বিষ্ণুপুর ক্রেতা:- ১। শ্রী শ্রী
গোবিন্দ দাস পিতা ৺ রাখাল চন্দ্র দাস জাতি হিন্দু
ভারতীয় নাগরিক শ্রেণী কর্মচারী (O.B.C) পেশা চাকুরী আং
বিষ্ণুপুর মহকুমা পঞ্চি পো:+ থানা বিষ্ণুপুর জেলা বাঁকুড়া
১। শ্রী অশোক কুমার মিত্র ২। শ্রী মতী লীনা
মিত্র (২) বিক্রেতা:- ১। শ্রী অশোক কুমার মিত্র
পিতা ফনীন্দ্র নাথ মিত্র ২। শ্রী মতী লীনা মিত্র
স্বামী শ্রী অশোক কুমার মিত্র জাতি হিন্দু শ্রেণী কায়স্থ
পেশা অধ্যাপনা ভারতীয় নাগরিক আং নতিবপুর থানা উলু-
বেড়িয়া জেলা হাওড়া হাল আং বিষ্ণুপুর লালবাঁধ পো:+ থানা
বিষ্ণুপুর জেলা বাঁকুড়া ১। শ্রী অশোক কুমার মিত্র
২। শ্রী মতী লীনা মিত্র (৩) কম্য ঘোষ
কেবালা পত্র মিদং কার্য্যথাগে বিবরণ মূলে প্রকাশ নিম্নের
তফশীল বর্নিত সম্পত্তি আমরা বিষ্ণুপুর অবর নিবন্ধ করন অফিসে
গত ইংরাজী ১৯৭০ সাল নিবন্ধ কৃত ১০১০ নং কেবালা
দলিল মূলে আং বিষ্ণুপুর নিবাসী শ্রী সত্যব্রত দে পিতা
শ্রী দেবেন্দ্র নাথ দে মহাশয়ের নিকট হইতে ক্রয় শে খরিদ মতে
সুস্থবান সুস্থবতী মতে দখল কার দখল কারিনী আবস্থ আছি
আমাদের পূর্ব্ববিকারী শ্রী সত্যব্রত দে মহাশয় তফশীল লিখিত
সম্পত্তি বিষ্ণুপুর অবর নিবন্ধ করন অফিসে গত ইংরাজী ১৯৬৬
সাল নিবন্ধ কৃত ১৬৫০ নং কেবালা মূলে ১।
শ্রী অশোক কুমার মিত্র ২। শ্রী মতী লীনা মিত্র
(৪) খরিদ কবিলা সুস্থবান মতে দখল কার আবস্থ
ছিলেন গত R.S খাপের রেকর্ডে পূর্ব্ববিকারীর পূর্ব্ববিকারী
গনের নামে বলবত আছে তফশীল লিখিত সম্পত্তি আমরা খরিদ

অশোক কুমার মিত্র
SIGNATURE OF PRESENTANT

Price : 0.75 Paise

SIGNATURE OF REGISTERING OFFICER

হবিগঞ্জ	পুর	বিষ্ণুপুর	পৌর	সভা	কর্তৃক	গত	০৪।	১১।
১৯৭১	সালে	অনুমোদিত	নক্সা	বিমর্ডুন	একতলা	বিশিষ্ট	গৃহাদী	নির্মাণ
হবিগঞ্জ	বসবাস	হেতু	সাফল	অবস্থায়	ঐ	বিষ্ণুপুর	মিউনিসিপ্যালিটি	
কর্তৃপক্ষ	কর্তৃক	গত	ইংরাজী	২৩।	১২।	১৯৮৬	সালে	অনুমোদিত
নক্সা	বিমর্ডুন	দ্বিতল	বাড়ী	নির্মাণ	হবিগঞ্জ	অপরিবারে	বসবাস	
হেতু	সাফল	কালীন	নিজ	নিজ	নামে	রেকর্ড	পত্রের	নিমিত্ত
সংশ্লিষ্ট	ভূম্যাধিকারীর	নিকট	আবেদন	করায়	উক্ত	আবেদন	মঞ্জুর	
	১।	শ্রী	অশোক	কুমার	মিত্র	২।	শ্রী	মতী
লীনা	মিত্র		(ঙ)	হইয়া	শুনানির	দিন,	মূল	দলিলে
ত্রুটী	পরিলক্ষিত	হওয়ায়	উক্ত	দলিল	সংশোধন	করা		
আবশ্যক	হওয়ায়	বিষ্ণুপুর	A.	D.	S.	R	অফিসে	
গত	ইংরাজী	১৯৯১	সালে	নিবন্ধ	কৃত	১০১	নং	সংশোধন
পত্র	উপযুক্ত	মালিক	পক্ষ	দ্বারা	সংশোধন	করাইয়া	বা	
সংশোধন	পত্র	সম্পাদন	করাইয়া,	বর্তমান	L. R	মালের	রেকর্ড	
নিজ	নিজ	নামে	নামী	ভুক্ত	করাইয়াছি	এক্ষণে	নিম্নের	তফশীল
বর্ণিত	সম্পত্তি	মাত্র	দু	পরিমিত	সুসজ্জ	দ্বিতল	গৃহাদী	বিক্রয়
করা	আবশ্যক	বিধায়	সম্পূর্ণ	নির্দায়	নির্দোষ	ও	ঘাস	মুক্ত
দখলিয়	অবস্থায়	বিক্রয়ের	সহবত	দিলে	তফশীলোক্ত	সম্পত্তি	আপনার	
সম্পূর্ণ	পোষ্য	ও	একমত	বিধায়	উহা	আপনি	খরিদ	করিতে
সম্মত	হইলে	তফশীলোক্ত	সম্পত্তির	বিক্রয়		১।	শ্রী	
অশোক	কুমার	মিত্র	২।	শ্রী	মতী	লীনা	মিত্র,	
(ঙ)	মূল্য	বিষ্ণুপুর	ব্যাঙ্ক	অব - ইন্ডিয়ার	১১।	০২।	২০০৬	
তারিখের	১৪০২৪	নং	১৪০২৫	নং	ডিমান্ড	ড্রাফট	দ্বারা	মূল্যের
সমগ্র	১৩,০০০০০	টাকা	তের	লক্ষ	টাকা	আপনার	নিকট	প্রাপ্ত
হইয়া	আমাদের	সুস্থ	দখলিয়	নিম্নের	তফশীল	বর্ণিত	সম্পত্তি	আপনাকে
অত্র	হোবালা	দলিল	মূলে	নির্ঝঞ্ঝাট	সুস্থে	বিক্রয়	করত:	বিক্রিত
সম্পত্তির	সুস্বাধিকার	ও	দখলাধিকার	অদ্য	আপনার	অনুকূলে		
ত্যাগ	করিয়া	বিক্রিত	সম্পত্তি	হইতে	আমরা	মাত্র	তুলাংশ	বিক্রেতা
ওয়ারী	শান	চিরতরে	নি:স্বত্ব	ও	দখল	শূন্য	হইলাম	অদ্যকার
তফশীলোক্ত	সম্পত্তিতে	আমাদের	যাহা	কিছু	স্বত্ব	স্বামীত্ব		
ও	লভ্যাধিকার	ছিল	ও	অদ্য	হইতে	আমাদিগের		
মাত্র	ওয়ারী	শান	লোপ	পাইয়া	আপনাকে	ওয়ারীশান	ক্রমে	
বর্তাইল	অতঃপর	আপনি	আমাদের	যাবতীয়	সম্বন্ধ	প্রকার	নির্ঝঞ্ঝাট	
সুস্থে	স্বামীত্ব	সম্পূর্ণ	লোপে	সুতলন	মতে	নিম্নের		১।
শ্রী	অশোক	কুমার	মিত্র	২।	শ্রী	মতী	লীনা	মিত্র

DOCUMENT NO.....

YEAR.....

Govt. of West Bengal
FILING FORM
Registration Directorate

BOOK NO.....

PAGE NO.....139

(৭) তফশীল বর্ণিত অস্থাবর প্রকার দান বিক্রয়াদি হস্তান্তর ও রূপান্তর করনার্থে প্লান আলিপুর আদালতে নিম্নোক্ত আলিপুর বরাবর অনাভী বিচার্য জমা অন অন মহামান্যা আলিপুর মেট্রোপলিটান আদায় দিয়া চেকবন্দি গ্রহণে আলিপুর মেট্রোপলিটান নিজ নাম পত্তনি হোল্ডিং নং নিজ নামে নথী ভুক্ত করাইয়া বিষ্ণুপুর মিউনিসিপ্যালিটী কর্তৃপক্ষের অনুমোদন ক্রমে অনুমোদিত নক্সা বিনির্মিত প্রতিত ভূমিতে নূতন কাঁচা পাকা গৃহাদি ইমারতাদি কূপ শৌচালয় জল নিকাশী নালাদি নির্মান করাইয়া দ্বিতল বাড়ী দ্বিতল রূপান্তর করাইয়া অন্যান্য অন্যান্য প্রকার পরিবর্তন ও পরিবর্ধন করাইয়া সদিচ্ছাকারে পুত্র পৌত্রাদী ক্রমে ভোগ দখল করিতে থাকিবেন এতদ বিষয়ে কাহার ও কোন প্রকার ওজর পত্তি বা দাবী দাওয়া চলিবে না করিলে উহা আইনত বাতিল ও নামঞ্জুর গণ্য হইবে বিক্রিত অস্থাবর সর্ববিধ দায় মুক্ত অবস্থায় আছে ইহা কোন অংশীদার বেআইনী অংশীদার অথবা

১। শ্রী অশোক কুমার মিত্র ২। শ্রী মতী লীনা মিত্র

(৮) কোন ব্যক্তি বিশেষের নিকট আবদ্ধ নাই বা করি নাই যদি কোন প্রকার দায় বা দোষ প্রকাশ বা তফশীলোক্ত অস্থাবর আমার কৃত কর্মের দোষে আপনার স্বত্ব দখলের কোন প্রকার বিঘ্ন ঘটে তবে আইন আমলে আসিব ও নিজ ব্যয়ে উদ্ধার করিয়া দিব জল কল লাইনাদি ও ইলেকট্রিক আজ অবধি সহ তফশীলোক্ত অস্থাবর আপনাকে বিক্রয় করিলাম অস্থাবরের জন্য প্রদত্ত যাবতীয় রসিদ বৈদ্যুতিক বিলের রসিদ ও তফশীল সংক্রান্ত যাবতীয় মূল নথীপত্র আপনাকে দিলাম বিক্রিত অস্থাবর দলিলের সহিত সংযুক্ত দাখিলী কৃত নক্সায় কমলা রং বর্ণ কৃত প্রদর্শিত হইল সংযুক্ত দাখিলী কৃত নক্সা অত্র [illegible] হিসাবে গণ্য হইয়া চিরকাল বলবৎ থাকিবে [illegible] সরল অন্তঃকরণে সুস্থচিত্তে অত্র [illegible] দলিলের ১। শ্রী অশোক কুমার মিত্র ২। মতী লীনা মিত্র (৯) মর্মাদি অবিশেষ অবগত [illegible] আপনার বরাবর সম্পাদন করিলাম [illegible] বঙ্গাব্দ সন ১৪১২। ৩০ বিশিষ্ট মাঘ। ইংরাজী ২০০৬ [illegible] ফেব্রুয়ারী — — — তফশীল ১।

[illegible] মিত্র

SIGNATURE OF PRESENTANT

Price : 0.75 Paise

SIGNATURE OF REGISTERING OFFICER

জেলা	বাঁকুড়া	পঃ	চৌকি	থানা	ও	A.	D.	S.
R	অফিস	বিষ্ণুপুর	আমীন	মৌজা	বিষ্ণুপুর	মিউনিসি	প্যালিটী	
জে.	এল.	নং	১৬	হাল	১০১	জেজি	নং	বি(১)
১৭৭	হাল	জেজি	নং	১৪	রে:	আ:	নং	১৬৪৭
ওয়ার্ড	নং	৩	সীট	নং	১০	হোল্ডিং	নং	১৪৬
সত্ত্বর	R. S	খতিয়ান	নং	৫৮১২	বর্তমান	L. R	খতিয়ান	নং
৮৭৭	ও	১১৮১১	ভুক্ত:-		১।	শ্রী	অশোক	কুমার
মিত্র	২।	শ্রী	মতী	লীনা	মিত্র		(১০)	আবদ্ধ
দাগ	নং	১৬৪৬০	ভের	হাজার	চার	শত	ষাট	L. R
দাগ	নং	২২৪৮৬	বাইশ	হাজার	চার	শত	ছিয়াশী	বাস্তু
০.১১০	একর	শূন্য	দশমিক	একর	শত	দশ	একর	অর্থাৎ
১৯॥৵.	ছয়	কাঠা	দশ	ছটাক	অঙ্কপতি	আর	তদুপরি	স্থিত
দ্বিতল	পাকা	বাড়ী	সহ	অস্থায়ী	বিক্রিত	ইহা	পূর্বেও	দলিল
১৫	নং	১৬	নং	আরপ্লটের	অন্তর্ভুক্ত	যাহার	আপ	
শেষি	উত্তর	বাহু	৬৩'-	০"	দক্ষিণ	বাহু	১২'-০০"	—
৫৪'-	০০"	পূর্ব	বাহু	৮২'-০০"	পশ্চিম	বাহু	৮২'-০০"	যাহার
চৌহদ্দি	উত্তরাংশে	উদয়ন	দাসের	বাড়ী	দক্ষিণাংশে			
ও	পূর্বাংশে	রাস্তা	পশ্চিমাংশে	অত্রাপক	শ্রী	সত্যরঞ্জন	ভক্ত	
চৌহদ্দির	বস্তু	উপরোক্ত	আপ	শেষি	অঙ্কপতির	উপর	বাসগৃহ	১২'×৬
=৭২	স্কয়ার	ফুট	শয়ন	কক্ষ	১৪'×	১১'=	১৫৪	স্কয়ার
ফুট	ড্রয়িং	রুম	১২'×১০'=			১।	শ্রী	অশোক
কুমার	মিত্র	২।	শ্রী	মতী	লীনা	মিত্র		(১১)
১২০	স্কয়ার	ফুট	শয়ন	কক্ষ	১৪'×	১১'=	১৫৪	স্কয়ার
ফুট	বাথরুম	৭'×৪'-৬"	=৩২	স্কয়ার	ফুট	W/C	৪'×৪'-৬"	
=১৮	স্কয়ার	ফুট	রান্না	ঘর	৯'×৭	=৬৩	স্কয়ার	ফুট
ডাইনিং	৮'×১২'-১০"	=১০৬	স্কয়ার	ফুট	সিঁড়ি-	১১'-১০"×১১'		
=১৩০	স্কয়ার	ফুট	এবং	দ্বিতল	অসম্পূর্ণাবস্থায়	পূর্বদিকে	সমেত	
সর্ব	মোট	৭৬৯২	স্কয়ার	ফুট	উপরোক্ত	আপ	শেষি	ও
উপরোক্ত		১।	শ্রী	অশোক	কুমার	মিত্র	২।	শ্রী
মতী	লীনা	মিত্র		(১২)	চৌহদ্দি	ভুক্ত	০.১১০	একর
আপতি	আর	রাস্তায়	যাতায়াতের	বর্থা	স্বত্ব	সহ	অস্থায়ী	
বিক্রিত	দখল	হার	স্বত্ব	জমা	হারহাটী	৪৫০	পয়সা	মালিক
বিষ্ণুপুর	ভূমি	সুধারক	মঃ	০.১১০	একর"		১।	শ্রী
অশোক	কুমার	মিত্র	২।	শ্রী	মতী	লীনা	মিত্র	
(১৩)	জাং	থানা	বিষ্ণুপুর	মৌজা	বিষ্ণুপুর	মিউনিসি	প্যালিটী	

SBP., Calcutta-700 015.

DOCUMENT NO.....

YEAR.....

Govt. of West Bengal
FILING FORM
Registration Directorate

BOOK NO.....

PAGE NO. 141

জে. এল. নং ১০২ খং নং ৮৭৭ ৩ ১১৮১১
দাগ নং ১৬৪৬০ হাল ২২৪৮৬ পরিমাণ ০.১১০ একর
সঃ কেঃ দলিলের ১ম পৃঃ ক্রেতার ৩ বিক্রেতার আঙ্গুলের
রঙিন পাসপোর্ট আকারের ছবি ৩ ১২-১৬ পৃঃ মধ্যস্থলে
সংযুক্ত সীলে ক চিহ্নিত করতঃ ক্রেতা বিক্রেতার সহি ৩
প্রত্যেকের উভয় হস্তের ১০ আঙ্গুলের ছাপ পদ্ধতি ক্রমে গ্রহন
মতে প্রত্যায়িত অবস্থায় রহিল ইহা অত্র দলিলের একাংশ
গন্য হইবে শেষ পৃঃ শেষ লাইনে "নক্সা" শব্দ কাটা আছে
শ্রী অশোক কুমার মিত্র বিষ্ণুপুর A. D. S. R
অফিসের ৪৬ নং লাইসেন্স প্রাপ্ত দলিল লেখক শ্রী রাম
মোহন ভট্টাচার্য্য বিষ্ণুপুর ইশাদী শ্রী রাম মোহন ভট্টাচার্য্য পিতা
৺ রবি গোবিন্দ ভট্টাচার্য্য বিষ্ণুপুর শ্রী অচিন্ত্য নাথ মাঝি
বিষ্ণুপুর পি. ৺ জো. শ্রী নাথ মাঝি। শ্রী অরুণ ভট্টাচার্য —স্বা.
+ সো. বিষ্ণুপুর। ২। শ্রী অশোক কুমার মিত্র ২।
শ্রী মতী লীনা মিত্র Total value of Stamp
Rs 10,010 in 13 sheets Serial number 46/13 13
Date of Seal 6/2/06 Name of vander Including
The Name of the District Bishnupur Treasury
Dist Bankura value of Stamp Rs 10,000/ Name
and Residence of the purchaser Sri Gobinda
Das Bishnupur Bankura Remarks Sd/ elligible
Stamp clerk 6.2.06 Bishnupur Treasury Sd/ elligible
6.2.06 Treasury officer Bishnupur Bankura Serial
number 46/13 12 Date of Seal 6/2/06 Name of vander
Including The Name of the District Bishnupur
Treasury Dist Bankura value of Stamp Rs
10,000/ Name and Residence of the purchaser
Sri Gobinda Das Bishnupur Bankura Remarks
Sd/ elligible stamp clerk Bishnupur Treasury
Sd/ elligible 6.2.06 Treasury officer Bishnupur
Bankura Serial number 46/13 11 Date of Seal
6/2/06 Name of vander Including The Name of
the District Bishnupur Treasury Dist Bankura
value of Stamp Rs 10,000/ Name and Residence
of the purchaser Sri Gobinda Das Bishnupur

S.
দলিল
বি(২)
১৬৪৭
১৪৬
নং
কুমার
আবহ
L. R
শ্রী বাসু
অর্থাৎ
লিখিত
দলিল
আপ
00" —
00" যাহার
১২'×৬
অংশের
অশোক
(১১)
অংশের
৪'×৪'-৬"
ফুট
১০"×১১'
সমেত
৩
শ্রী
১০ একর
অংশের
আমলিক
শ্রী
২
দলিল

SIGNATURE OF REPRESENTANT

Price : 0.75 Paise

SIGNATURE OF REGISTERING OFFICER

Bankura Remarks Sd/ Elligible Stamp clerk 6.2.06 Bishnu pur Treasury Sd/ Elligible 6.2.06 Treasury officer Bishnu pur Bankura Serial number 46/1310 Date of Seal 6/2/06 Name of vander Including the Name of the District Bishnu pur Treasury Dist Bankura value of Stamp Rs 10,000/- Name and Residence of the Purchaser Sri Gobinda Das Bishnupur Bankura Remarks Sd/ Elligible 6.2.06 Stamp clerk Bishnu pur Treasury Sd/ Elligible Treasury officer Bishnu pur Bankura Serial number 46/1319 Date of Seal 6/2/06 Name of vander Including the Name of the District Bishnupur Treasury Dist Bankura value of Stamp Rs 10,000/- Name and Residence of the purchaser Sri Gobinda Das Bishnu pur Bankura Remarks Sd/ Elligible Stamp clerk 6.2.06 Bishnupur Treasury Sd/ Elligible 6.2.06 Treasury officer Bishnu pur Bankura Serial number 46/1318 Date of Seal 6/2/06 Name of vander Including the Name of the District Bishnu pur Treasury Dist Bankura value of Stamp Rs. 10,000/- Name and Residence of the purchaser Sri Gobinda Das Bishnu pur Bankura Remarks Sd/ Elligible Stamp clerk 6.2.06 Bishnu pur Treasury Sd/ Elligible 6.2.06 Treasury officer Bishnu pur Bankura Serial number 46/1317 Date of Seal 6/2/06 Name of vander Including the Name of the District Bishnu pur Treasury Dist Bankura value of Stamp Rs 10000/- Name and Residence of the Purchaser Sri Gobinda Das Bishnu pur Bankura Remarks Sd/ Elligible Stamp clerk Bishnu pur Treasury Sd/ Elligible 6.2.06 Treasury officer Bishnu pur Bankura Serial number 46/1316 Date of Seal 6/2/06 Name of vander Inclu

DOCUMENT NO.....

YEAR.....

Govt. of West Bengal
FILING FORM
Registration Directorate

BOOK NO.....

PAGE NO. 143

ding The name of the District Bishnupur Treas
urj Dist Bankura value of stamp Rs 10,000/-
name and Residence of the purchaser Sri
Gobinda Das Bishnupur Bankura Remarks Sd/
elligible Stamp clerk 6. 2. 06 Bishnupur
Treasury Sd/ elligible 6.2.06 Treasury officer
Bishnupur Bankura serial number 46/1315 Date
of Seal 6/2/06 Name of vander Including the
name of the District Bishnupur Treasury
Dist Bankura value of stamp Rs 10,000/- name
and Residence of the purchaser Sri Gobinda
Das Bishnupur Bankura Remarks Sd/ elligi
ble stamp clerk Bishnupur Treasury Sd/
elligible 6. 2. 06 Treasury officer Bishnupur
Bankura serial number 46/1314 Date of Seal
6/2/06 Name of vander Including the name
of the District Bishnupur Treasury Dist
Bankura value of stamp Rs. 10,000/- name
and Residence of the purchaser Sri
Gobinda Das Bishnupur Bankura Remarks
Sd/ elligible stamp clerk 6. 2. 06 Bishnu
pur Treasury Sd/ elligible 6. 2. 06
Treasury office - Bishnupur Bankura serial
number 46/1313 Date of Seal 6/2/06 Name
of vander Including the name of the
District Bishnupur Treasury Dist Bankura
value of stamp Rs 3000/- name and
Residence of the purchaser Sri Gobinda Das
Bishnupur Bankura Remarks Sd/ elligible
stamp clerk Bishnupur Treasury Sd/
elligible 6. 2. 06 Treasury officer Bis
hnupur Bankura Serial number 46/1312
Date of Seal 6/2/06 Name of vander Inclu
ding the name of the District Bishnupur
Treasury Dist Bankura value of stamp

SIGNATURE OF PRESENTANT

Price : 0.75 Paise

SIGNATURE OF REGISTERING OFFICER

Rs 1000/- Name and Residence of the purchas
er Sri Gobinda Das Bishnupur Bankura
Remarks Sd/ Elligible Stamp clerk 6. 2.
06 Bishnupur Treasury Sd/ Elligible
6. 2. 06 Treasury officer Bishnupur
Bankura Serial number 46/1311 Date of
Seal 6/2/06 Name of vander Including
the Name of The District Bishnupur
Treasury Dist Bankura value of Stamp
Rs 10 Name and Residence of the purchas
er Sri Gobinda Das Bishnupur Bankura
Remarks Sd/ Elligible Stamp clerk
6. 2. 06 Bishnupur Treasury Sd/
Elligible Treasury officer 6. 2. 06
Bishnupur Bankura Copy prepared
by Suchitra Bhattacharyya Licence
no 17 of Bishnupur Sub Registry
office dated 13. 2. 06 number
of words - 2381 Read by Suchitra
Bhattacharyya Licence no 17 Copy
writer Compared by Madan Chandra Maji Licence
no. 5 Number of words compared. 2381
নং: এই কপির ১ম পাতায় দাতার ও গ্রহীতার পাশে
কোর্ট আকারের ছবি ও শেষ পৃষ্ঠায় দাতার ও
গ্রহীতার পূর্ণ নাম ও ঐই দাতার দশ আঙুলের
ছাপ প্রত্যয়িত করণার্থে সংযোজিত হইল।

স্বা - গোবিন্দ কুমার দাস

SEAL OF THE ADDL. DISTRICT SUB REGISTRAR Bishnupur, Bankura

SIGNATURE OF PRE

Govt. of West Bengal
FILING FORM
Registration Directorate

PAYMENT NO.....

BOOK NO.....

PAGE NO. 145

Purchas
Kuria
6.2.
Gibll
ufsw
of
ing
SWR
Stamp
Purchas
Kuria
Clerk
Sdl
06
rce d
ee
Listy
mber
a
Cash
Licence
2381
3

PRESENTANT

Price : 0.75 Paise

SIGNATURE OF REGISTERING OFFICER

Admissible under Registration Rule 3 and also under Section 5/14 of the W.B. L.R. Act, 1955 Duly Stamped under the Indian Stamp Act, 1898 West Bengal Amendment Act in 1991/1992 Schedule I.A. No. 23 A- 14289.00 E. 7.00

Fees Paid .....

Fee is G.F.E. Rs. Rs. 10/-

Presented for Registration at 12.45 A.M./P.M. on the 13th day of Feb 2006 the Additional District Sub-Registry Office Bishnupur (Bankura) by Ashok Kumar Mitra the Executant / Claimant

অশোককুমার মিত্র

S.K. Roy
Additional Dist. Sub-Registrar
Bishnupur (Bankura)
13/2/2006

S.K. Roy
Additional Dist. Sub-Registrar
Bishnupur (Bankura)
13/2/2006

SEAL OF THE ADDITIONAL DISTRICT SUB-REGISTRAR Bishnupur, Bankura

DOCUMENT NO.....

YEAR.....

Govt. of West Bengal
FILING FORM
Registration Directorate

BOOK NO.....

PAGE NO.....147

মৌজা- বিষ্ণুপুর (মিউনিসিপ্যালিটি)
থানা- বিষ্ণুপুর নং- ১০১
দে: সা: নং- ১৬৪৭
জিলা- বাঁকুড়া সিট-১০
স্কেল- ১২৮" = ১ মাইল

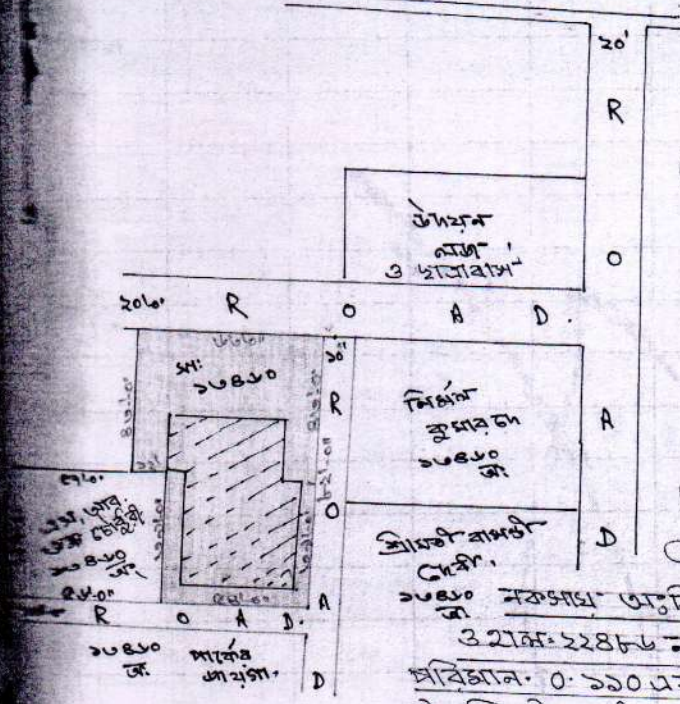

নকসায় অংকিত সাবেক দাগ নং- ১৬৪৬০
৩ থানা: ২২৪৮৬ নং দাগের বিক্রেয় যোগ্য ভূমির
পরিমান- 0.১১০ একর অর্থাৎ ।৷৷৶ (দেড় কাঠা দশ ছটাক)
চৌহদ্দি- উত্তরে উদয়ন ভদ্রাবাসের সম্মুখস্থ রাস্তা।
দক্ষিনে ও পূর্বে রাস্তা। এবং পশ্চিমে অধ্যাপক শ্রীসত্যরঞ্জন
চক্র চৌধুরীর বাস্তু। এই চৌহদ্দিমধ্যে 0.১১০ একর অর্থাৎ
।৷৷৶ (দেড় কাঠা দশ ছটাক) একটী দ্বিতল পাকাবাড়ীসহ বিক্রীত (যোহা
প্রদত্ত শ্রী- শ্রীগোবিন্দ [redacted] দাস (কর্মকার)
পিং- বাঞ্ছারাম চন্দ্র দাস (কর্ম্মকার)

Prasanta Bhattacharjee
(Ex. Govt. Amin)
03.02.06

12.45

day of
District
(Bankura)
Mitra

Certified to be a true copy

ADDL. DIST. SUB-REGISTRAR
BISHNUPUR, BANKURA

Checked by

19/06/21

SIGNATURE OF PRESENTANT

Price : 0.75 Paise

SIGNATURE OF REGISTERING OFFICER

Executed & delivered by

1) Ashok Kumar Mitra
S/o Fanindra Nath Mitra
2) Lina Mitra
all of Ashok Kumar Mitra
S/o W/o ... ...
of ... ... Bishnupur
Thana – Bishnupur / Joypur
District – BANKURA
By Caste – Hindu / Muslim
By Profession Cultivator.

Gopal Govinda Das.
S/o Late Rakhal Chandra Das.
of ... ... Bishnupur
Thana – Bishnupur / Joypur
District – BANKURA
By Caste – Hindu / Muslim
By Profession Cultivator.

T. No: 271
T. No: 272

S.K. Ray
Additional Dist. Sub-Registrar
Bishnupur (Bankura)
13/4/2006

Certified to be a true copy

ADDL. DIST. SUB-REGISTRAR
BISHNUPUR, BANKURA
19/06/17

Registered in
BOOK NO. I
VOLUME NO. 9
PAGES 137 – 148
BRING NO. 435
FOR THE YEAR 2006

(Seal)

S.K. Ray
Additional Dist. Sub-Registrar
Bishnupur (Bankura)
6/6/2006

True copy
Additional Dist. Sub-Registrar
Bishnupur (Bankura)
6/6/2006

Endorsement Prepared by
J Kaal Khan
6/6/2006

Checked by:

SEAL OF THE ADDITIONAL DISTRICT SUB-REGISTRAR Bishnupur, Bankura

SBP., Calcutta-700 015.

SIGNATURE